

Šta čini sistem ActA™ idealnim rešenjem za evidenciju radnog vremena?

Univerzalnost

- Sve vrste **satnica**: fiksne, klizne, ciklične (brigadne), noćne, vikend... različitih dužina trajanja ciklusa i smena
- Sve vrste standardnih **odsustava** + odsustva specifična za korisnika sa prilagodljivim **pravilima** pravađanja i obračuna i kalendarima državnih i ličnih praznika za zaposlene
- Moćan i podesiv sistem za **preraspodelu** viška radnog vremena

Kompletnost

- **Registratori**: RFID, IP, POE, online/autonomni, indoors/outdoors, barijere/rampe/električne brave



Sistem podjednako kvalitetno radi sa ActA™ ili kompatibilnim registratorima drugih proizvođača.

- Moduli za rad sa posetiocima, za kompanijske restorane i kontrolu obilazaka čuvara

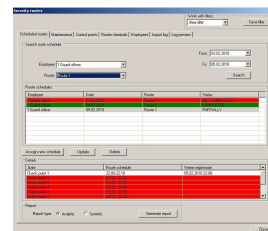
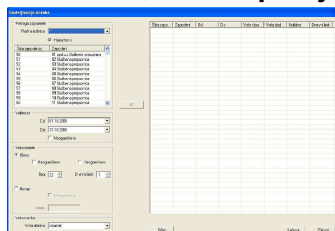

Potpuno funkcionalni moduli daju integrisana i zaokružena SW/HW rešenja.

Skalabilnost i ekonomičnost

- Podjednako jednostavno i sveobuhvatno rešenje za kompanije **od 10 do 10000+** zaposlenih.
- Definisane **više paralelnih hijerarhijskih struktura**, prema potrebi kompanije.
- **Podesiva distribucija administrativnih funkcija** od self-service do centralizovanog pristupa
- **Self-service** omogućava samostalno administriranje podataka uz obaveznu verifikaciju
- **Cena** se formira na osnovu broja zaposlenih, broja registratora i tražene funkcionalnosti.

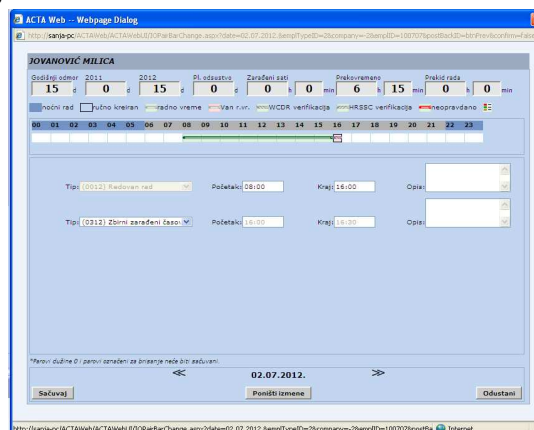
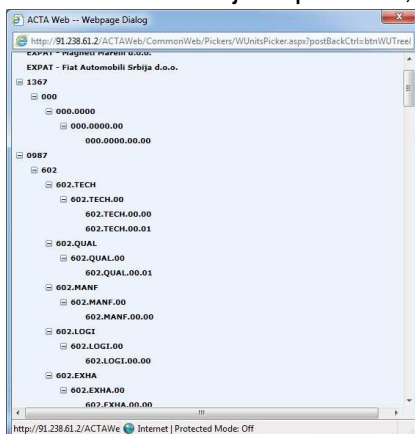
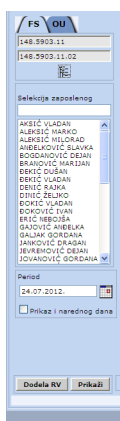

Proverenost i stabilnost

- Višegodišnji pouzdan rad preko 80 kompanija svih veličina i vrsta uz minimalnu potrebnu podršku.

	Kompanija	Zaposlenih	Start	TM podaci za plate
	Železara Arcelor Mittal, Zenica, BiH	4500	2007.	
	FIAT Automobili, Kragujevac, Srbija	2000	2012.	
	Železara Toscelik, Nikšić, Crna Gora	1000	2010.	
	JUBMES banka, Beograd, Srbija	150	2009.	
	Penzijско-invalidski fond samostalnih delatnosti Srbije	500	2007.	

Prilagodljivost i proširivost

- Izveštaji prilagođeni korisniku

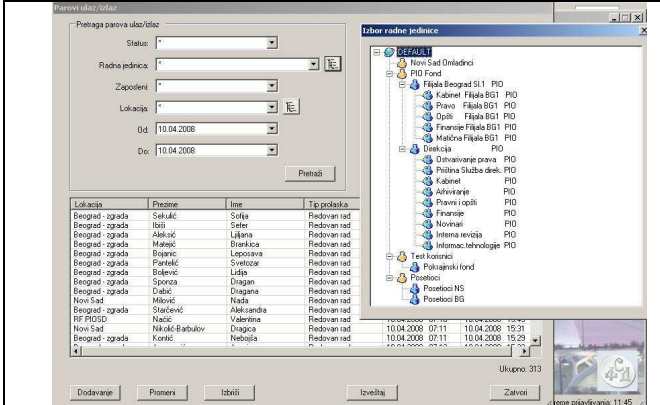

Provera paraova ulaz/izlaz

Pretraga paraova ulaz/izlaz

Status: *

Radna jedinica: *

Zaposleni: *

Lokacija: *

Od: 10.04.2008

Do: 10.04.2008

Pretraži

Lokacija	Priime	Ime	Tip poslova
Beograd - zgrada	Sekulić	Sofija	Radovan rad
Beograd - zgrada	Bajić	Seten	Radovan rad
Beograd - zgrada	Alksić	Ljiljana	Radovan rad
Beograd - zgrada	Matejić	Biankica	Radovan rad
Beograd - zgrada	Bogović	Ljiljana	Radovan rad
Beograd - zgrada	Parikeć	Svetozar	Radovan rad
Beograd - zgrada	Bojović	Ljilja	Radovan rad
Beograd - zgrada	Sponza	Dragana	Radovan rad
Beograd - zgrada	Dabić	Nada	Radovan rad
Beograd - zgrada	Milović	Aleksandra	Radovan rad
Novi Sad	Nadić	Valentina	Radovan rad
Novi Sad	Nikolić-Babić	Dragica	Radovan rad
Beograd - zgrada	Končić	Tebojka	Radovan rad

Ukupno: 313

Izostanci u toku radnog vremena

Od: 01.04.2008 Do: 30.04.2008 Datum: 16.10.2008 Vreme: 13:17:46

Br.	M. Prezime	Ime	Br. dana	Br. izost.	Br. od.	Prijava (hr.)	Odjava (hr.)	Os. radnici (hr.)	Neop. izost. (hr.)	Ukupno
Radna jedinica: Matična Filijala BGI PIO										
1	1484	Arndić	Sanja	20	14	2	0:00 (hr.)	0:00 (hr.)	4:54 (hr.)	4:09 9:04
2	6045	Arandžević	Dragan	20	17	0	0:00 (hr.)	0:00 (hr.)	0:00 (hr.)	20:12 20:13
3	9008	Babić	Stankica	20	11	1	0:00 (hr.)	0:00 (hr.)	2:19 (hr.)	14:13 16:33
4	7193	Belković	Aleksandar	20	10	2	0:00 (hr.)	0:00 (hr.)	2:42 (hr.)	8:12 10:56
5	1001	Čeragač	Stevica	20	5	0	0:00 (hr.)	0:00 (hr.)	0:00 (hr.)	16:18 16:19
6	7195	Čekić	Milica	20	11	2	0:00 (hr.)	0:00 (hr.)	4:25 (hr.)	20:31 20:37
7	7191	Galopka	Milica	20	11	2	0:00 (hr.)	0:00 (hr.)	5:02 (hr.)	13:21 19:24
8	3160	Galzić	Dragana	20	19	1	0:00 (hr.)	0:00 (hr.)	2:36 (hr.)	17:09 19:46
9	7240	Idić	Dragana	20	3	2	0:00 (hr.)	0:00 (hr.)	4:45 (hr.)	8:03 12:49
10	5000	Jovanović	Đorđe	0	0	0	0:00 (hr.)	0:00 (hr.)	0:00 (hr.)	0:00 0:00
11	7200	Jovanović	Milica	20	17	1	0:00 (hr.)	0:00 (hr.)	2:26 (hr.)	20:23 22:51
12	1176	Jugović	Dragica	20	15	1	0:00 (hr.)	0:00 (hr.)	1:54 (hr.)	20:09 21:54
13	3975	Marićević	Marija	20	16	0	0:00 (hr.)	0:00 (hr.)	0:00 (hr.)	16:39 16:39
14	7134	Maričić	Milica	20	9	2	0:00 (hr.)	0:00 (hr.)	4:40 (hr.)	4:42 9:23
15	6175	Marićević	Prodrag	20	16	2	0:00 (hr.)	0:00 (hr.)	4:46 (hr.)	11:34 16:20
16	1982	Marković	Senka	20	11	2	0:00 (hr.)	0:00 (hr.)	4:43 (hr.)	6:36 11:20
17	3500	Milanković	Tajana	20	4	2	0:00 (hr.)	0:00 (hr.)	4:14 (hr.)	2:21 6:36
18	9022	Mitić	Neđana	10	8	0	0:00 (hr.)	0:00 (hr.)	0:00 (hr.)	6:03 6:04

- Eksport podataka ka modulu za plate u bilo kom zahtevanom formatu
- Efikasno i kvalitetno implementiranje novih funkcionalnosti na zahtev korisnika
- Višejezički korisnički interfejs

Šta odlikuje ACTAWeb?

Preglednost

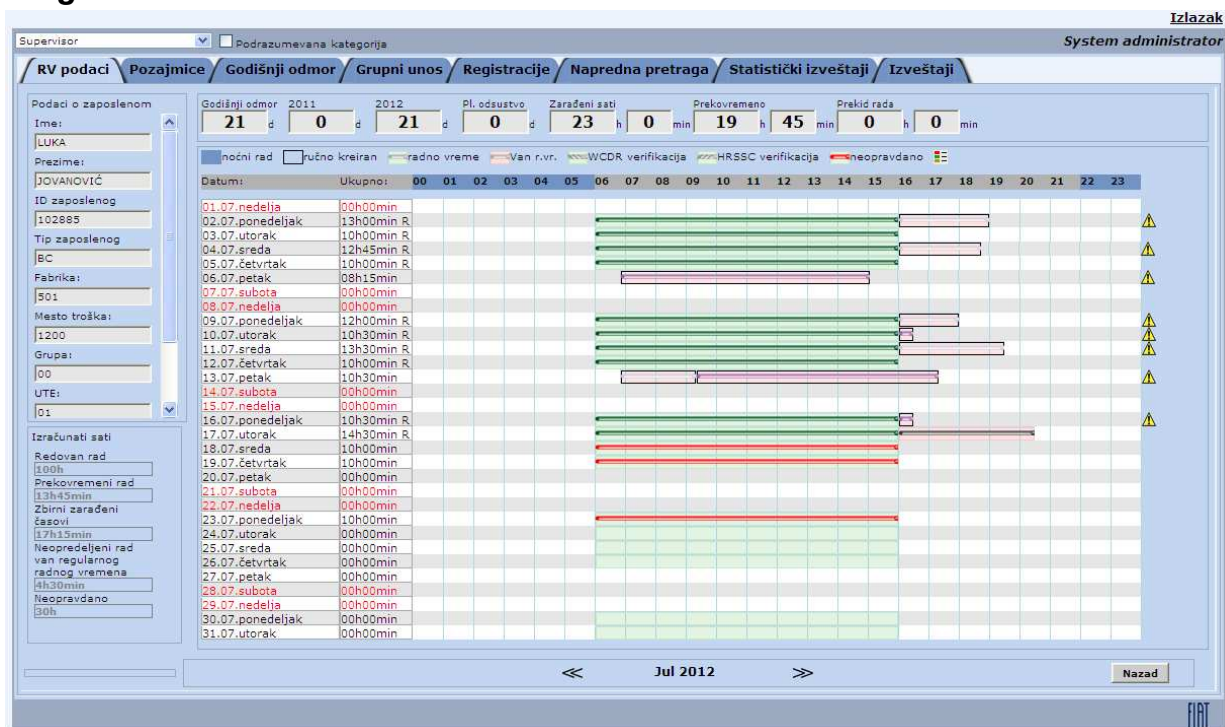

Svaki ekran sadrži mnoštvo podataka od interesa prikazanih na logičan i razumljiv način.

Efikasnost

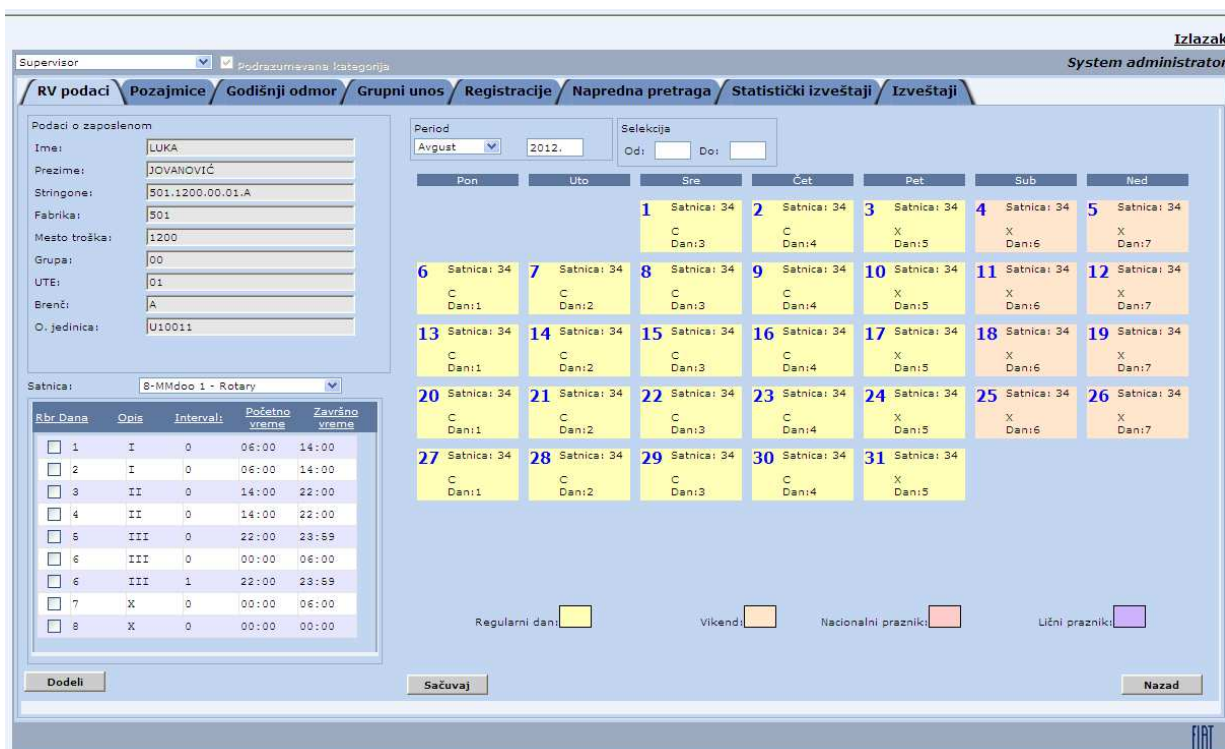

Optimizovan interfejs omogućava dobijanje željenih rezultata u minimalnom broju koraka..

Atraktivnost

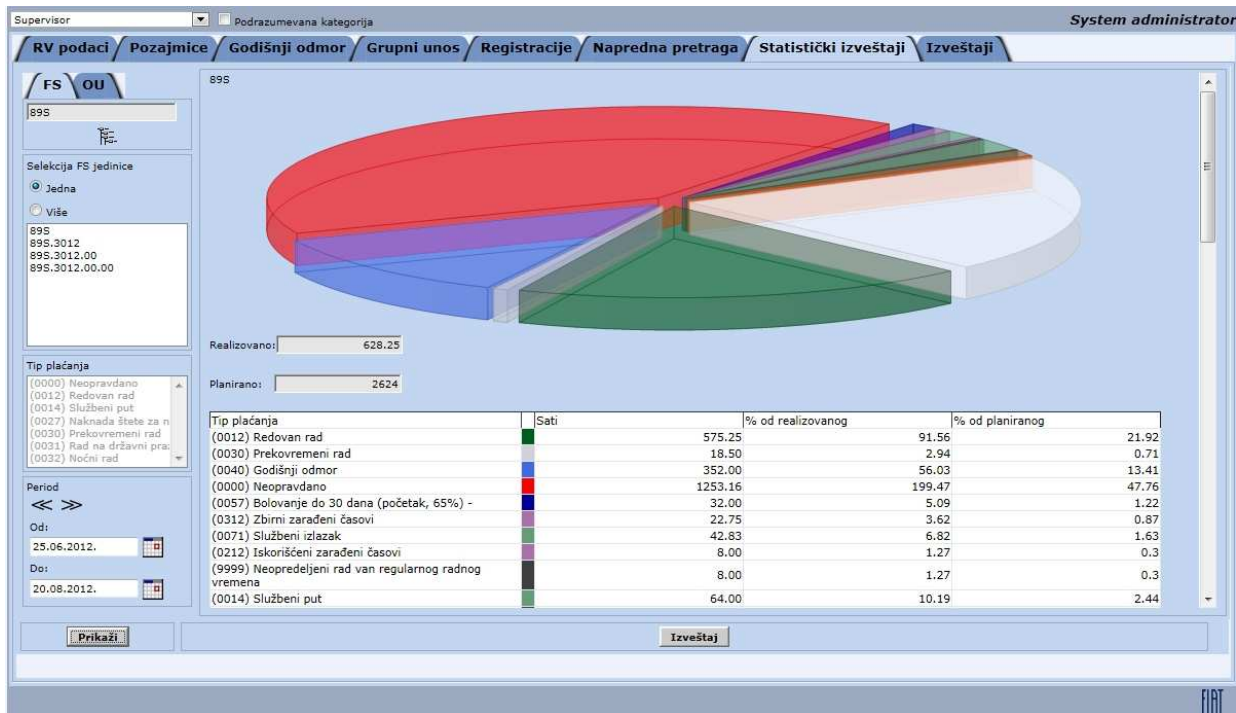

Dopadljiv grafički dizajn usmerava pažnju ka značenju prezentovanih informacija.

Konzistentnost

ID	Vreme prolaska	Smer	Lokacija	Kaplja	Procesiran
76160	01.06.2012. 07:27	IN	FIAT Srbija	BG Main entrance floor	da
77290	01.06.2012. 16:50	OUT	FIAT Srbija	BG Main entrance floor	da
79095	04.06.2012. 07:57	IN	FIAT Srbija	BG Main entrance floor	da
79839	04.06.2012. 16:07	OUT	FIAT Srbija	BG Main entrance floor	da
81500	05.06.2012. 08:02	IN	FIAT Srbija	BG Main entrance floor	da
84013	06.06.2012. 07:59	IN	FIAT Srbija	BG Main entrance floor	da
84300	06.06.2012. 16:05	OUT	FIAT Srbija	BG Main entrance floor	da
86406	07.06.2012. 08:07	IN	FIAT Srbija	BG Main entrance floor	da
87429	07.06.2012. 17:22	OUT	FIAT Srbija	BG Main entrance floor	da
88098	08.06.2012. 07:43	IN	FIAT Srbija	BG Main entrance floor	da
89008	08.06.2012. 16:59	OUT	FIAT Srbija	BG Main entrance floor	da
90668	11.06.2012. 07:42	IN	FIAT Srbija	BG Main entrance floor	da
91719	11.06.2012. 16:28	OUT	FIAT Srbija	BG Main entrance floor	da
93000	12.06.2012. 07:35	IN	FIAT Srbija	BG Main entrance floor	da
93899	12.06.2012. 16:08	OUT	FIAT Srbija	BG Main entrance floor	da

Idi na stranu: 1 (1/1) Ukupno: 63

Jednoobrazne kontrole značajno skraćuju ovladavanje softverom i ubrzavaju rad.